医療法人 理秀会 なんば南 藤吉医院

ピルを飲み忘れたときの対処法
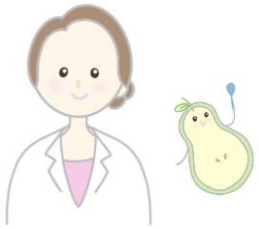
		忘れた間の避妊効果	気づいた時	いつもの飲む時刻に	明日からは	再開後の避妊効果
1錠飲み忘れ または開始が1日遅れたとき		緊急避妊不要	気づいた時にまず1錠服用	いつもの時間にもう1錠服用	明日からは通常通りに続ける	その日から 避妊OK
2錠飲み忘れ または開始が2日遅れたとき		緊急避妊不要	気づいた時にまず1錠服用	いつもの時間にもう1錠服用	明日からは通常通りに続ける	その日から 避妊OK
3錠飲み忘れ または開始が3日遅れたとき	第1週で	**性交渉があれば緊急避妊**			緊急避妊の翌日からは通常通りに続ける	**再開後7日間はコンドームを併用** 8日目からは 避妊OK
		性交渉がなければ気づいた時にまず1錠服用		いつもの時間にもう1錠服用	明日からは通常通りに続ける	
	第2週で	緊急避妊不要	気づいた時にまず1錠服用	いつもの時間にもう1錠服用	明日からは通常通りに続ける	
	第3週で	緊急避妊不要			実薬を最後まで飲み終えて、休薬せずに次のシートを開始 → 次シートの1日目から飲み始める	その日から 避妊OK
	第4週で	緊急避妊不要	忘れた分は捨ててしまう	本日分をいつもの時間に1錠服用	明日からは通常通りに続ける	その日から 避妊OK